

SCUOLA DELL'INFANZIA
"SORRISO DI MARIA" - REDA

Sono aperte
le iscrizioni
per l'anno
scolastico
2017-2018

UNA SCUOLA... DOVE SENTIRSI A CASA



UNA SCUOLA LIBERA, FAMILIARE, APERTA

IL NOSTRO STILE una scuola aperta: vogliamo essere una scuola di paese, in relazione costante con le persone e con i luoghi che ci stanno intorno (outdoor education, frequenti uscite sul territorio: scoperta dei mestieri, visita al mercato, vendemmia, passeggiate nei campi...);

una scuola familiare: gli spazi della scuola (sezioni, laboratorio, spazio ricreativo, sala mensa) strettamente connessi tra loro ed i numeri ridotti della comunità educativa (bambini ed educatrici) rendono la scuola a misura di bambino, come uno spazio domestico;

una scuola libera: scuola cattolica significa avere la libertà di scegliere e formare il personale educativo, in modo da trasmettere i valori a cui teniamo: la competenza pedagogica per noi non basta, se non è unita alla maturità umana del personale.

I NOSTRI SERVIZI Sono presenti due sezioni: sezione primavera (24-36 mesi) e sezione mista d'infanzia (3-5 anni). Le insegnanti sono affiancate da esperti per le attività di educazione musicale, educazione motoria e religione. Nell'equipe di lavoro è presente una pedagoga.

Le attività didattiche si concentrano dalle 9 alle 15.45, ma il servizio è attivo per quasi 10 ore in modo continuato (dalle 7.45 alle 17.30), senza che sia richiesta una quota aggiuntiva per usufruire del pre e post orario.

7:45 - 9:00	accoglienza
9:00 - 9:30	merenda con frutta di stagione
9:30 - 11:15	attività in sezione
11:15 - 11:30	uscita prima del pranzo
11:30 - 12:30	pranzo
12:30 - 12:45	pulizia dei denti
12:45 - 13:00	uscita dopo il pranzo, gioco
13:00 - 15:15	> primavera e 3 anni: riposo > 4 e 5 anni: attività, gioco
15:15 - 15:45	merenda
15:45 - 17:30	giochi, uscita

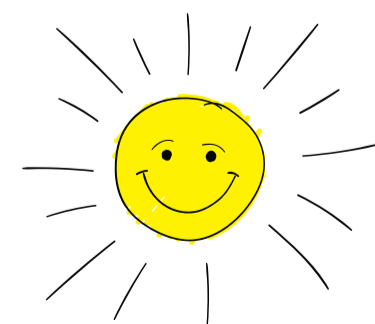

Scuola dell'infanzia paritaria "Sorriso di Maria"

via Selva Fantina 57 • Reda di Faenza • tel. e fax 0546 639 092
asiloreda@gmail.com • sorriso.parrocchiareda.it